주식단테 – 해외선물 기프트 세트

계좌개설 및 거래방법

이베스트 증권에서의 사용 방법이며
키움 증권은 참고 자료가 많기 때문에 제작하지 않았습니다.

계좌 개설

1. HTS 좌측 상단 검색창에 '7716'을 검색합니다.

2. 추가계좌 개설하기를 클릭합니다.

주식단테사단의 자료에 해당하므로, 무단으로 복제/유포를 금지합니다.

계좌 개설

3. 계좌 비밀번호를 입력하고
약관에 동의 후 확인을 합니다.

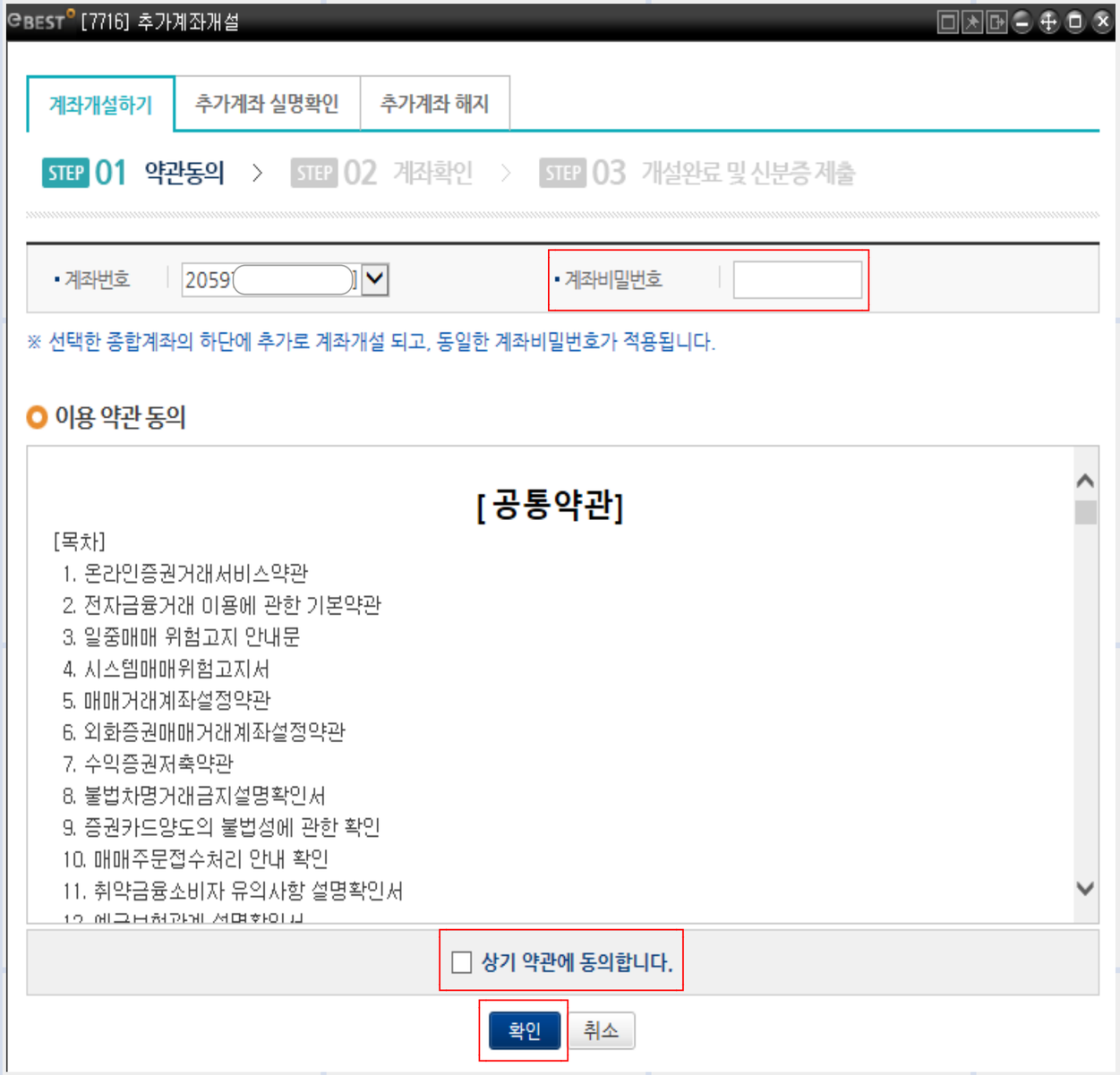

주식단테사단의 자료에 해당하므로, 무단으로 복제/유포를 금지합니다.

주식단테 – 해외선물 기프트 세트

계좌 개설

4. 해외선물 체크를 하고
하단의 약관 동의 후 추가개설을 누릅니다.

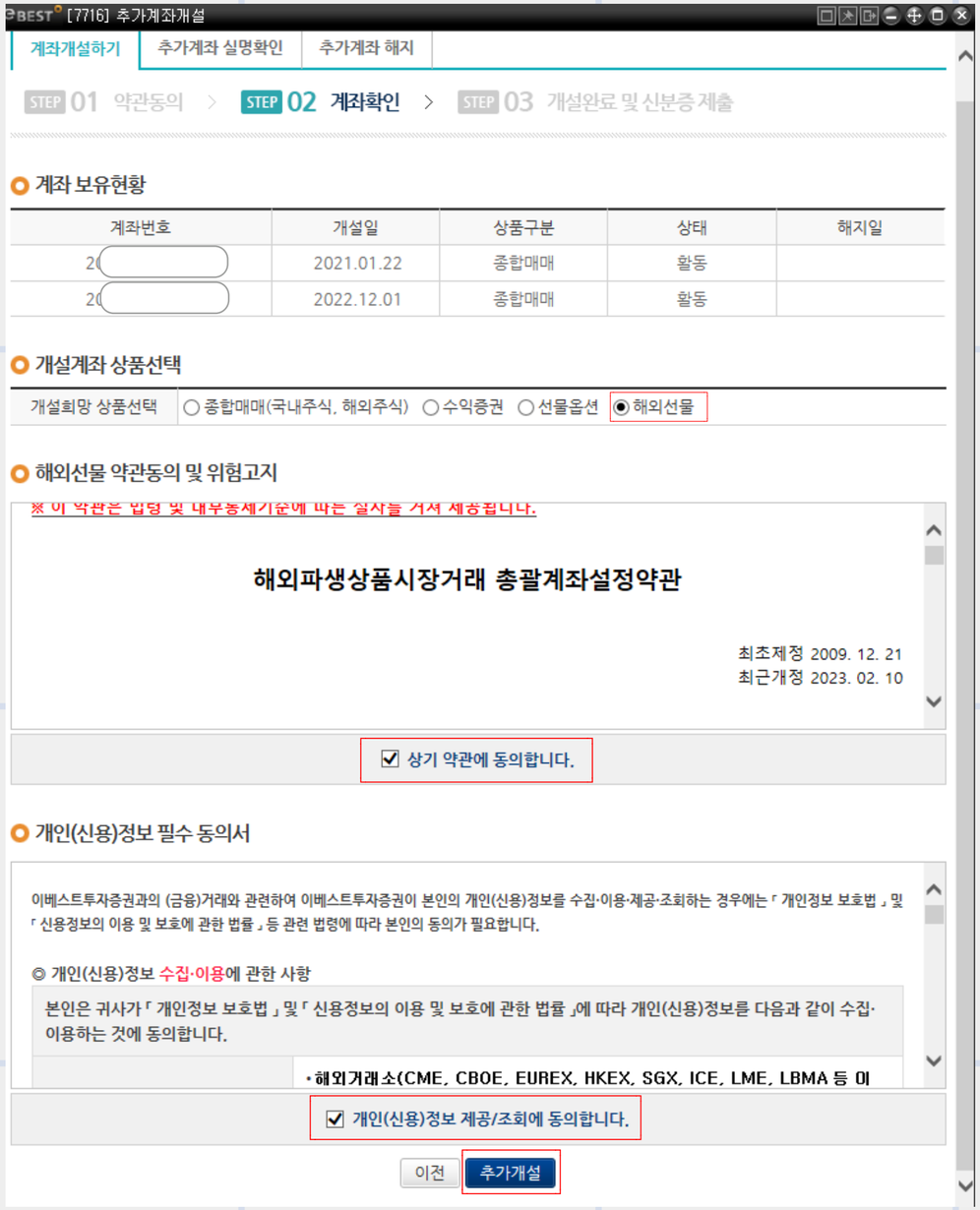

주식단테사단의 자료에 해당하므로, 무단으로 복제/유포를 금지합니다.

계좌 개설

5. 추가계좌 개설이 완료되었습니다.
라는 문구가 나오면 신청이 완료되었습니다.

6. 보이스피싱 예방 서비스는 의무가 아닙니다.

주식단테사단의 자료에 해당하므로, 무단으로 복제/유포를 금지합니다.

실명 확인

7. 상단에 '추가계좌 실명확인'을 클릭합니다.

8. 신청하셨던 계좌 번호를 선택하고
비밀번호를 입력합니다.

9. 조회를 누르면 안내 메시지가 나오고
확인을 누릅니다.

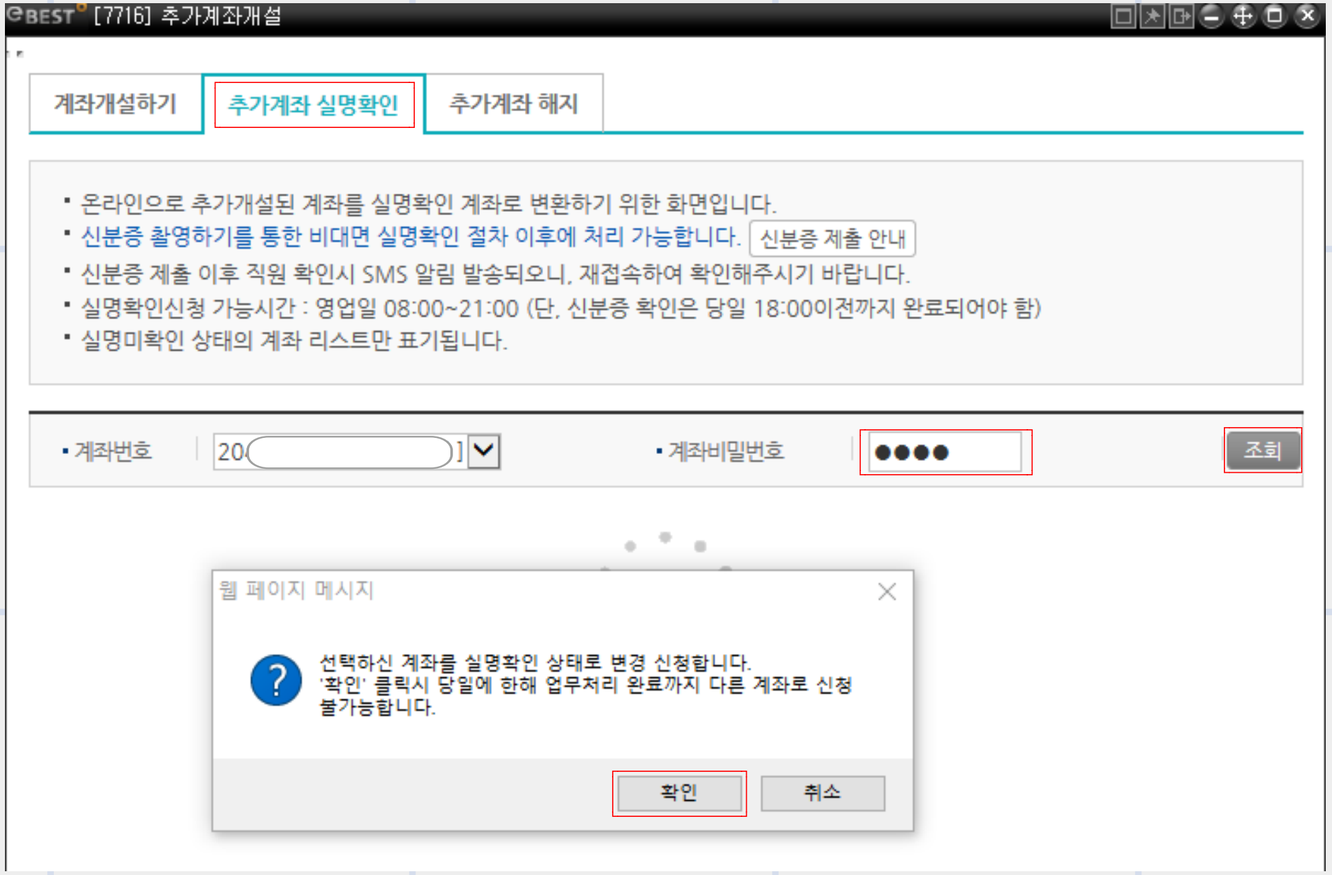

주식단테사단의 자료에 해당하므로, 무단으로 복제/유포를 금지합니다.

주식단테 – 해외선물 기프트 세트

실명 확인

10. 개설 신청이 완료되면 신분증 제출을 합니다.

신분증 제출 안내 *버튼을 누르면 방법이 나옵니다.*

eBEST [7716] 추가계좌개설

- 신분증 제출은 eBEST ON(이베스트 온) 앱에서만 가능합니다. 아래의 내용을 참고하여 신분증을 제출 해주시기 바랍니다.

신분증 제출 및 업무처리 절차

비대면실명확인 업무 신청 ex) 온라인계좌 실명확인 → eBEST ON 접속 → 신분증 촬영/업로드 (업무구분 값 필수) → 직원승인처리 및 신청업무 완료 ex) 실명확인 완료

신분증 제출 유의사항

항목	내용	기타
제출 시점	업무처리 전 제출	-
제출 횟수	하나의 업무 처리시마다 제출 필요	-
제출 방법	이베스트 온 앱에서 촬영하여 제출	제출시 업무구분값 선택 필수
신분증 종류	주민등록증 및 운전면허증	기타 신분증 불가
제출가능시간	영업일 08 : 00 ~ 18 : 00(토/일/공휴일 불가)	업무 신청 시간: 좌 동
신분증 확인여부	직원 확인시 SMS로 알림 발송	SMS 확인 이후 매체 접속하여 업무처리

모바일촬영 안내(스크린샷)

Step1) eBEST ON 로그인

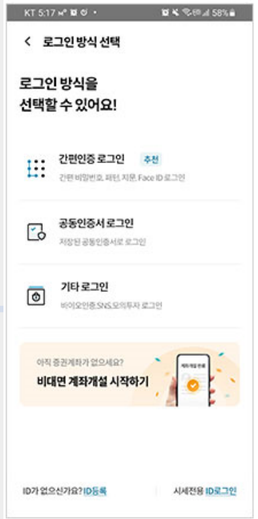

App실행 후 로그인

Step2) 신분증제출 메뉴 선택

모바일지점 > 내정보관리 > 신분증제출 메뉴로 이동

Step3) 신청 업무 선택 / 신분증 촬영

Step4) 신분증 촬영

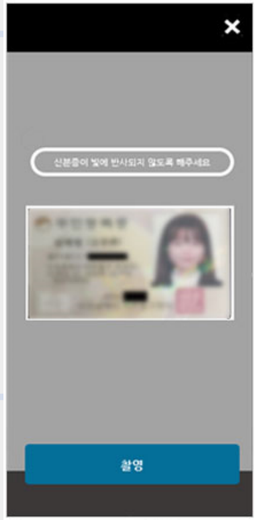

촬영프레임에 초점이 맞도록 촬영 (빛 반사시 인식률 저하)

Step5) 정보확인 / 제출

개인정보의 정상여부 확인하여 신분증 전송

Step6) 제출 신분증 직원확인 이후 SMS알림 발송

SMS 수신이후 재접속하여 업무처리 진행

주식단테사단의 자료에 해당하므로, 무단으로 복제/유포를 금지합니다.

실명 확인

11. 신분증 제출 후 승인이 완료 되면 문자 메시지를 받게 되고 계좌개설은 끝이 납니다.

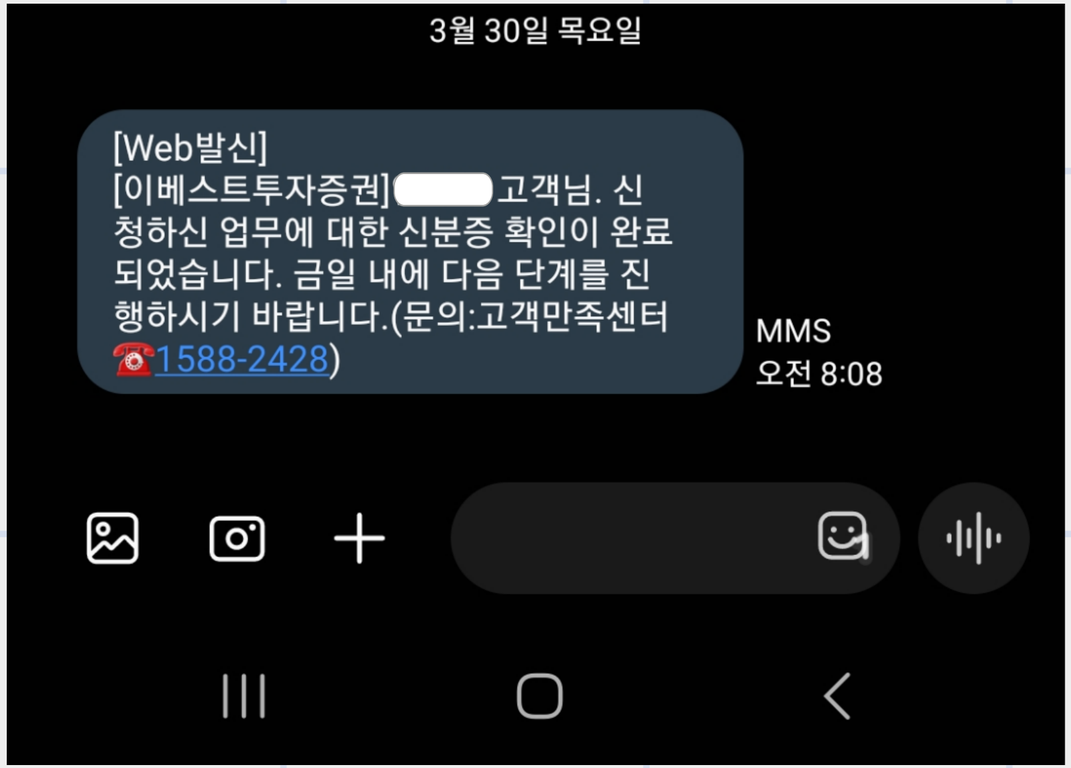

주식단테사단의 자료에 해당하므로, 무단으로 복제/유포를 금지합니다.

실시간 시세 신청

12. 계좌 개설이 완료되면 실시간 시세 신청을 하여야 합니다. 그래야 지연시세(15분)이 아닌 실시간으로 차트를 볼 수 있습니다.

13. 좌측 상단 '7789'를 검색합니다.

14. 비밀번호를 입력하고 조회 버튼을 누릅니다.

계좌번호가 안뜨면 HTS 를 재접속 하시면 됩니다.

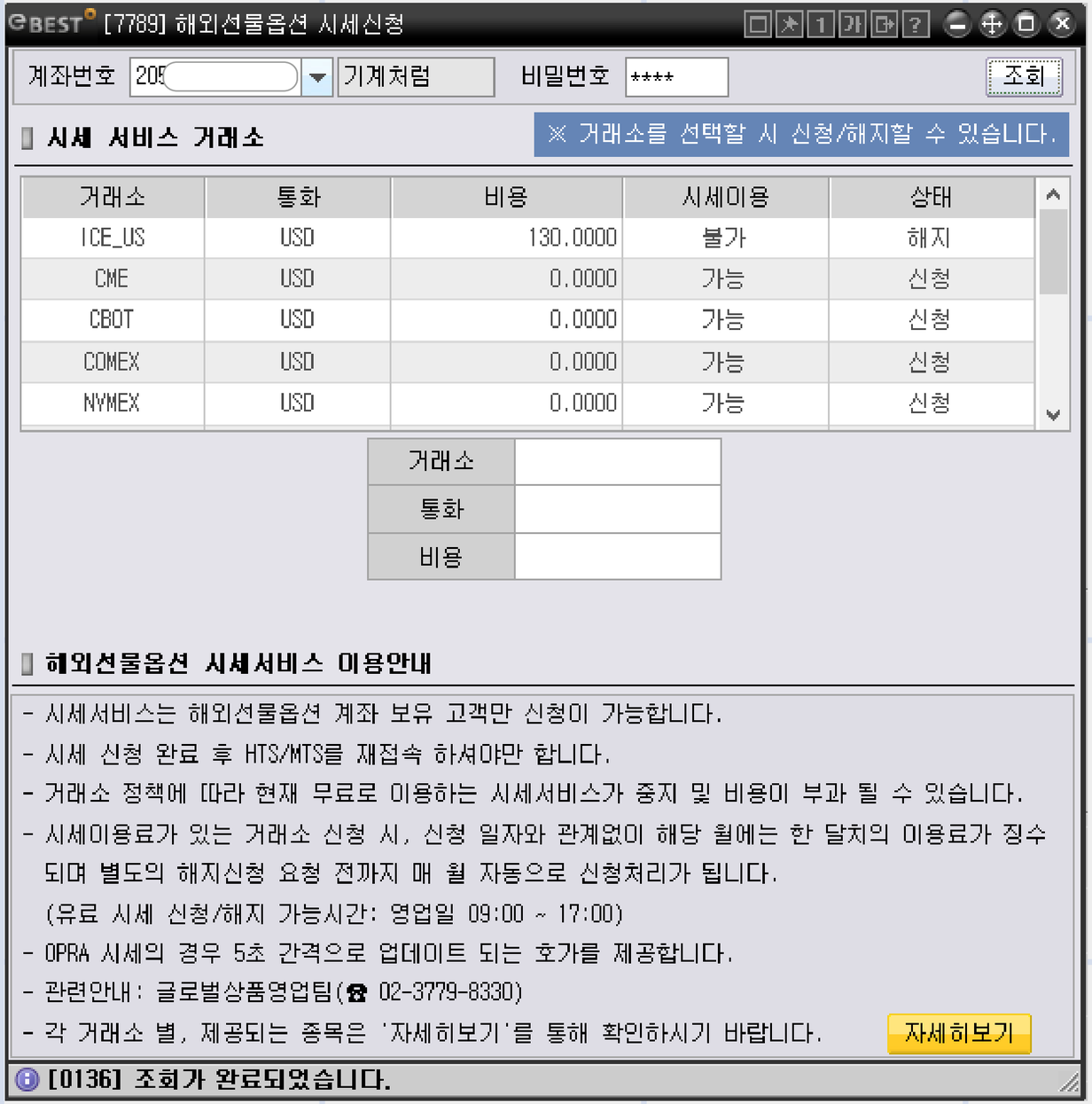

주식단테사단의 자료에 해당하므로, 무단으로 복제/유포를 금지합니다.

실시간 시세 신청

15. 원하는 항목을 선택하고 신청 버튼을 누릅니다.
ICE_US 빼고는 전부 무료이기 때문에 무료 항목들
전부 신청하셔도 무관합니다.

※ 대표 이름 설명 ※

CME : 통화상품 / S&P500 / NASDAQ 100 등

CBOT : 밀 / 옥수수 / 귀리 / 벼 등의 농작물

COMEX : 금 / 은 등의 금속

NYMEX : 오일 / 가스 등의 에너지

거래소	CME
통화	USD
비용	0.0000

신청

주식단테사단의 자료에 해당하므로, 무단으로 복제/유포를 금지합니다.

실시간 시세 신청

16. 신청을 완료하였다면, '4091' 차트에서 돋보기 모양을 클릭하여 원하는 종목을 찾아서 보시면 됩니다.

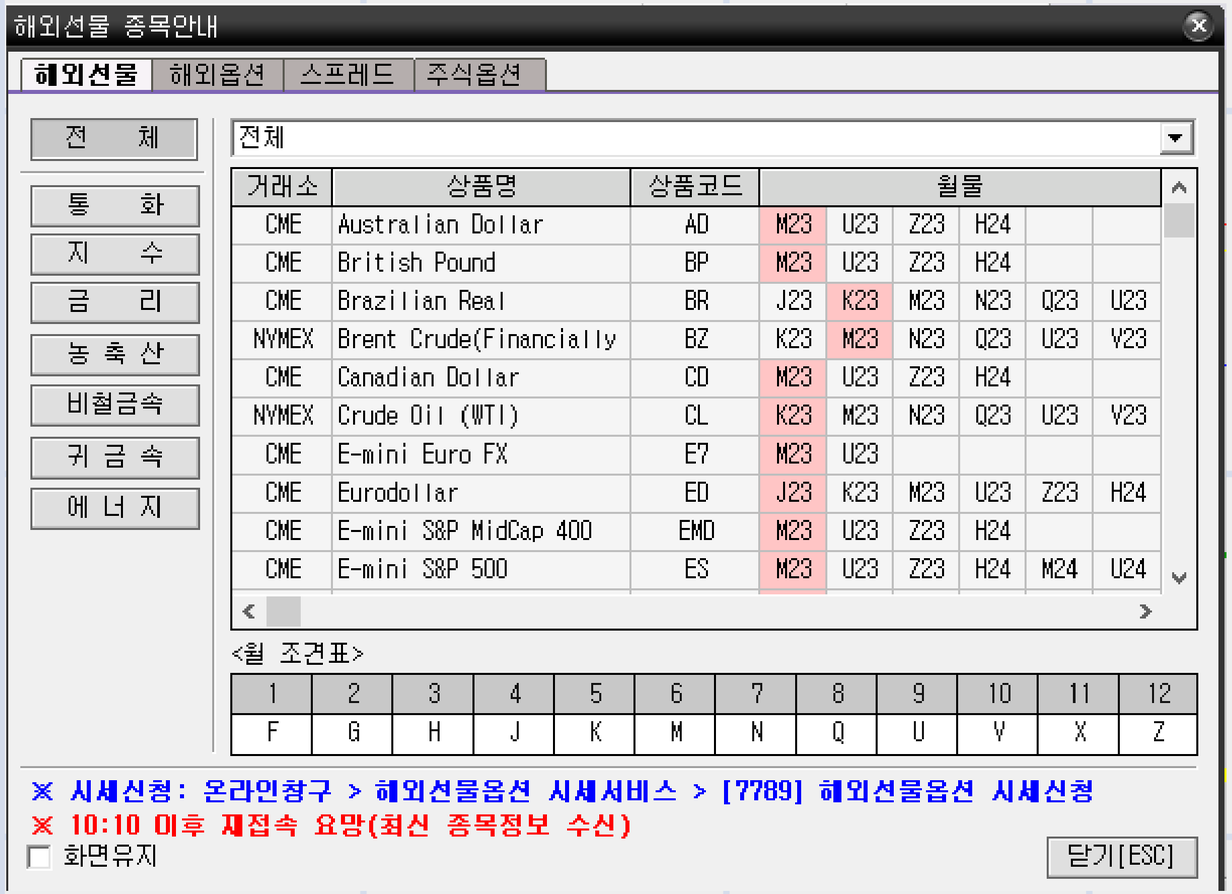

주식단테사단의 자료에 해당하므로, 무단으로 복제/유포를 금지합니다.

환전

17. 해당 계좌로 입금을 하시면 거래가 바로 가능합니다.
   - 당일 매매를 할 경우 환전신청을 하지 않고도
     원화 매매가 가능합니다. 하지만 다음날로 넘어갈 경우
     익일 09:15~09:30에 우대환율로 일괄 실제 환전이 됩니다.

   - 각 선물별로 증거금이 다르니 얼마를 입금하여야 하는지
     증권사 고객센터를 통해 확인해주세요.

18. 환전신청의 경우 '7108' 창에서 신청 가능합니다.

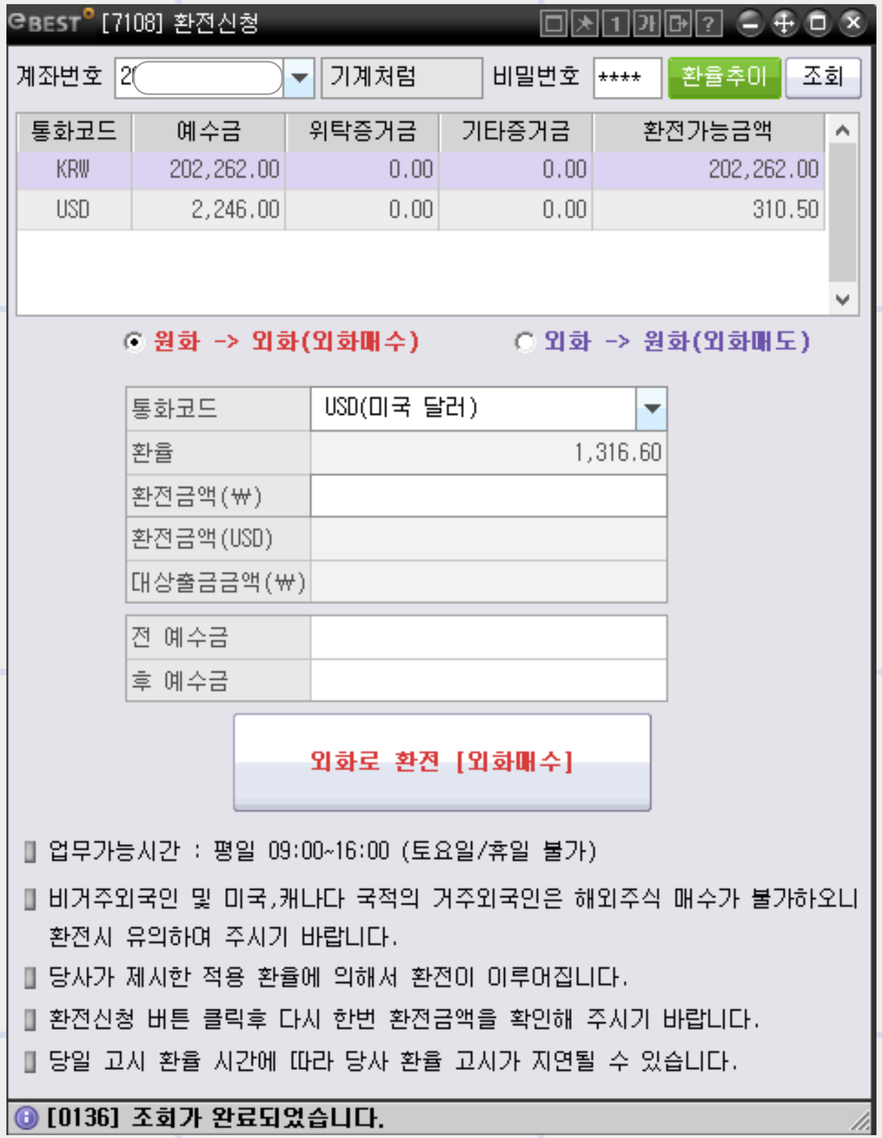

주식단테사단의 자료에 해당하므로, 무단으로 복제/유포를 금지합니다.

19. 본인에게 맞는 화면 세팅을 끝낸 후 주문 창을 이용해서 매수/매도의 진입/청산을 하시면 됩니다.

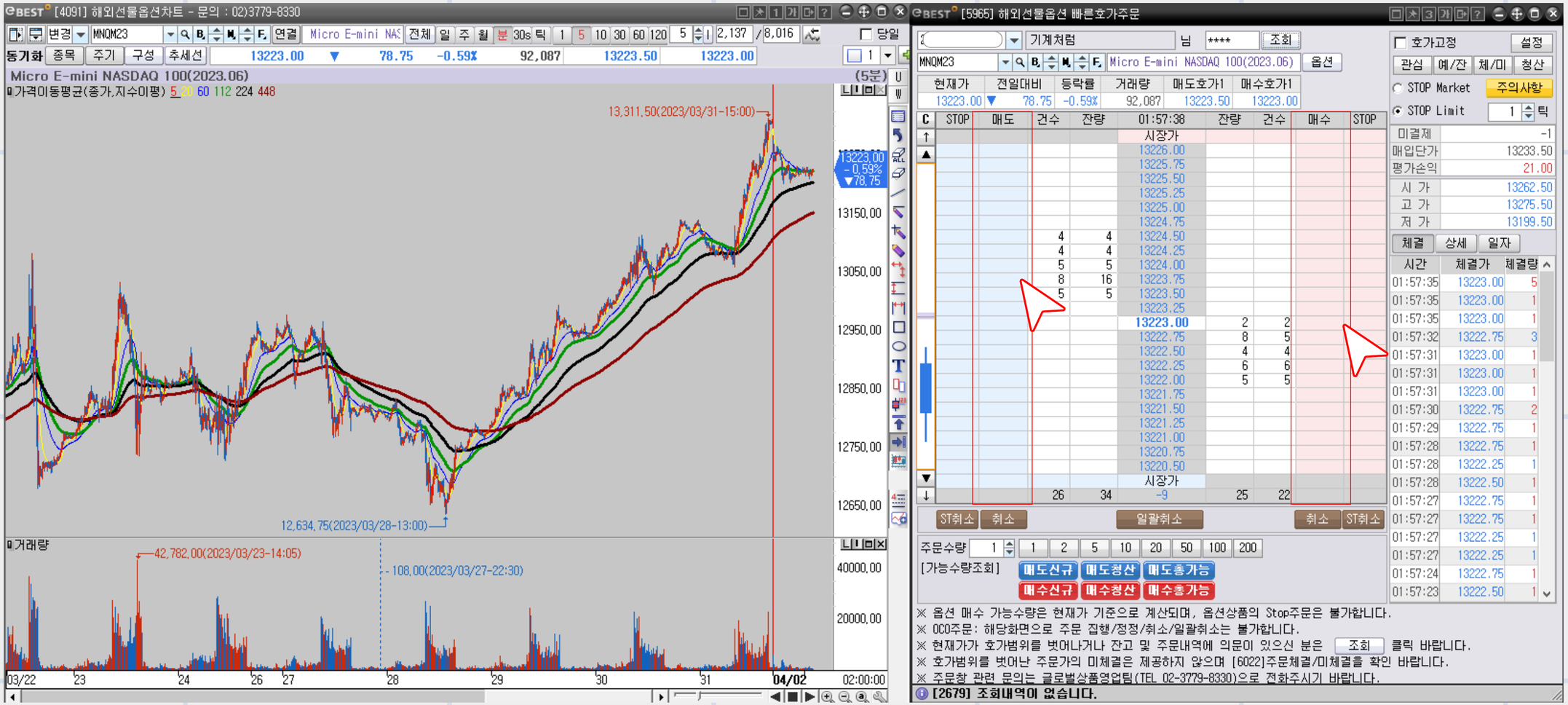

주식단테사단의 자료에 해당하므로, 무단으로 복제/유포를 금지합니다.

감사합니다